

- Desfacere unitati exterioare de climatizare (cu protejarea legaturilor catre unitatile interioare) sau antene; se depoziteaza protejat in vederea remontarii
- Desfacere suportii metalici unitatii exterioare de climatizare; materiale reciclabile colectate in vederea valorificarii
- Desfacere placari termoizolante din polistiren expandat, 8-10cm grosime (realizat de proprietari in regie proprie, lucrari neconforme cu cerintele programului)
- Desfacere finisaje exterioare fatade - placaje caramida aparenta / placaje ceramice fatada care prezinta pericol de desprindere
- Decopertari tencuiei exterioare - zonele deteriorate, umflate; se verifica toata suprafata fatadelor prin ciocanire, iar zonele cu deficiente se decoperteaza in vederea asigurarii unui strat suport corect pentru termosistem
- Desfacere elemente de tamplarie exterioara din pvc / metal, inclusiv accesorii, plase insecte, glafuri - ferestre
- Desfacere elemente de tamplarie exterioara din lemn, inclusiv accesorii, plase insecte, glafuri - ferestre
- Desfacere trotuare perimetrale din dale 60x60cm
- Desfacere panouri din tabla ondulata (parapeti balcoane), structura metalica parapeti balcoane, grilaje metalice exterioare; materiale reciclabile colectate in vederea valorificarii
- Desfacere placari termoizolante din polistiren expandat, 8-10cm grosime (realizat de proprietari in regie proprie, lucrari neconforme cu cerintele programului)
- Desfacere finisaje exterioare fatade - placaje caramida aparenta / placaje ceramice fatada care prezinta pericol de desprindere
- Verificare stabilitate suprafete placate cu caramida aparenta si panouri pline la parapeti balcoane
- Refacere / inlocuire parapeti balcoane (elementele care nu prezinta stabilitate) - inchideri pe structura metalica din profile rectangulare 40x40x3 fixate la nivelul elementelor de beton si inchideri din placi de cimentcartoon (tip placocem, durok sau similar)
- Igienizare terase, evacuare deseuri; materialele reciclabile se vor colectate in vederea valorificarii
- Desfacere sarpanta si inchideri la nivelul terasei
- Desfacere invelitoare din membrana bituminoasa; componentele reciclabile se vor recupera in vederea valorificarii
- Desfacere sorturi din tabla zincata, burliane, jgheaburi si accesorii metalice; materialele reciclabile se vor colectate in vederea valorificarii
- Desfacere guri preluare ape pluviale si inchideri / sigilare goluri
- Desfaceri sapa terase, termoizolatie din bca
- Lucrari de protejare a terasei pe durata lucrarilor

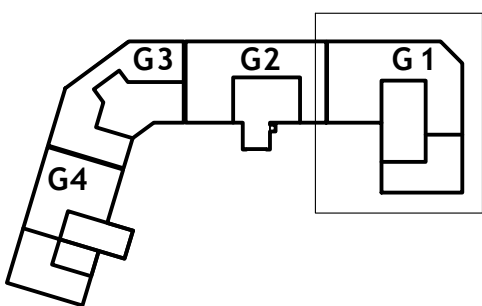

FATADA VEST BLOC G1

- desfaceri
- parapeti tabla cutata propusi pentru desfacere
- unitate exterioara aer conditionat
- tencuiala deteriorata/exfoliata in zona rostului dintre tronsoane

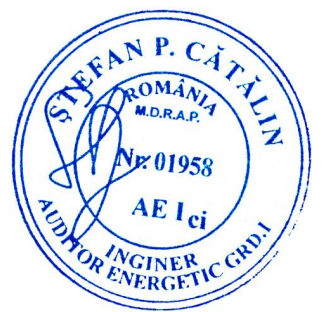
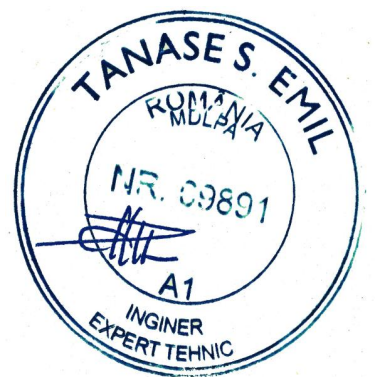

Desenul nu se va scala si se vor utiliza dimensiunile cotate. Se vor verifica pe santier dimensiunile stabilite prin proiect, neconcordantele urmand a fi notificate imediat proiectantului.

Do not scale this drawing. Figured dimensions to be used in all cases. Verify dimensions on site and report any discrepancies to the architects immediately.

<p>ARCHITECTURE TECHNICS OFFICE DESIGN ALEEA LUNGULETU 6, Bloc. D14, Ap.28 SECTOR 2, BUCURESTI TEL: +40 722 610 689 office@atodesign.ro</p>	ATO Design manager:	Signature Semnatura:	Client Beneficiar:	<p>MUNICIPIUL TARGOVISTE</p>
	Project Architect Sef de proiect:	Signature Semnatura:	Project title Titlu proiect:	
	Designed by Proiectat:	Signature Semnatura:	Renovarea energetica - bloc de locuinte G1 str Mircea Cel Batran 4 TARGOVISTE DAMBOVITA	
	Drawn by Desenat:	Signature Semnatura:	Title Titlu plansa:	
Project no. Proiect nr.:	Acest desen este proprietatea proiectantului si nu poate fi reprodus fara acceptul acestuia.	Project stage Faza proiect:	Date Data:	Revision Revizia:
2022-21-1	This drawing is copyright © and may only be reproduced with the architect's permission.	DALI	2022-nov	0
			Scale Scara:	
			1:100	